

Figura 1: Valoración de la situación respiratoria de los pacientes con esclerosis lateral amiotrófica



Figura 2: Ajuste de la ventilación no invasiva en la esclerosis lateral amiotrófica (Modificado de la referencia 58)



Figura 3: Valoración y manejo de las secreciones respiratorias en la esclerosis lateral amiotrófica

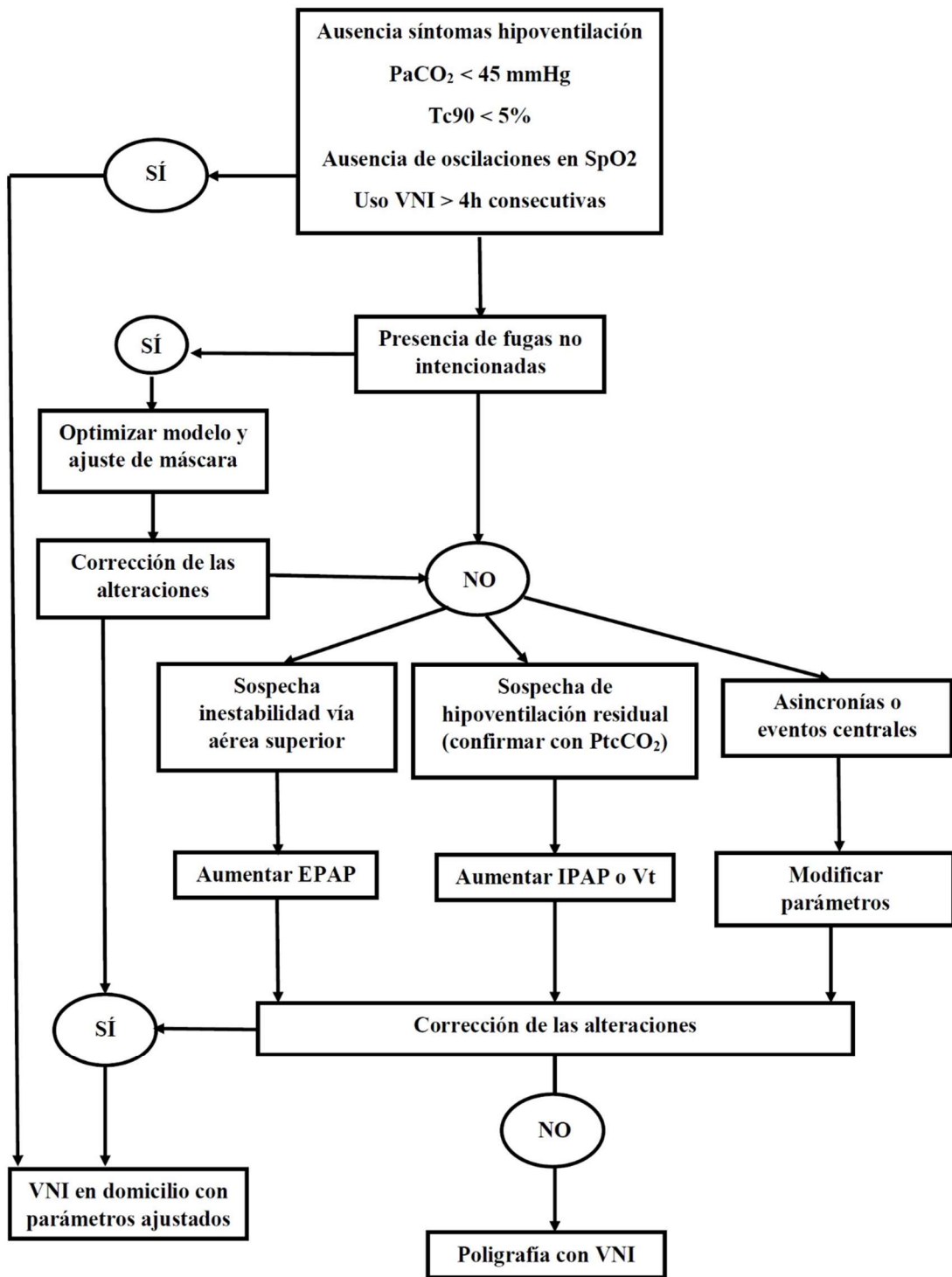

Figura 4: Soporte respiratorio durante la realización de gastrostomía en la esclerosis lateral amiotrófica

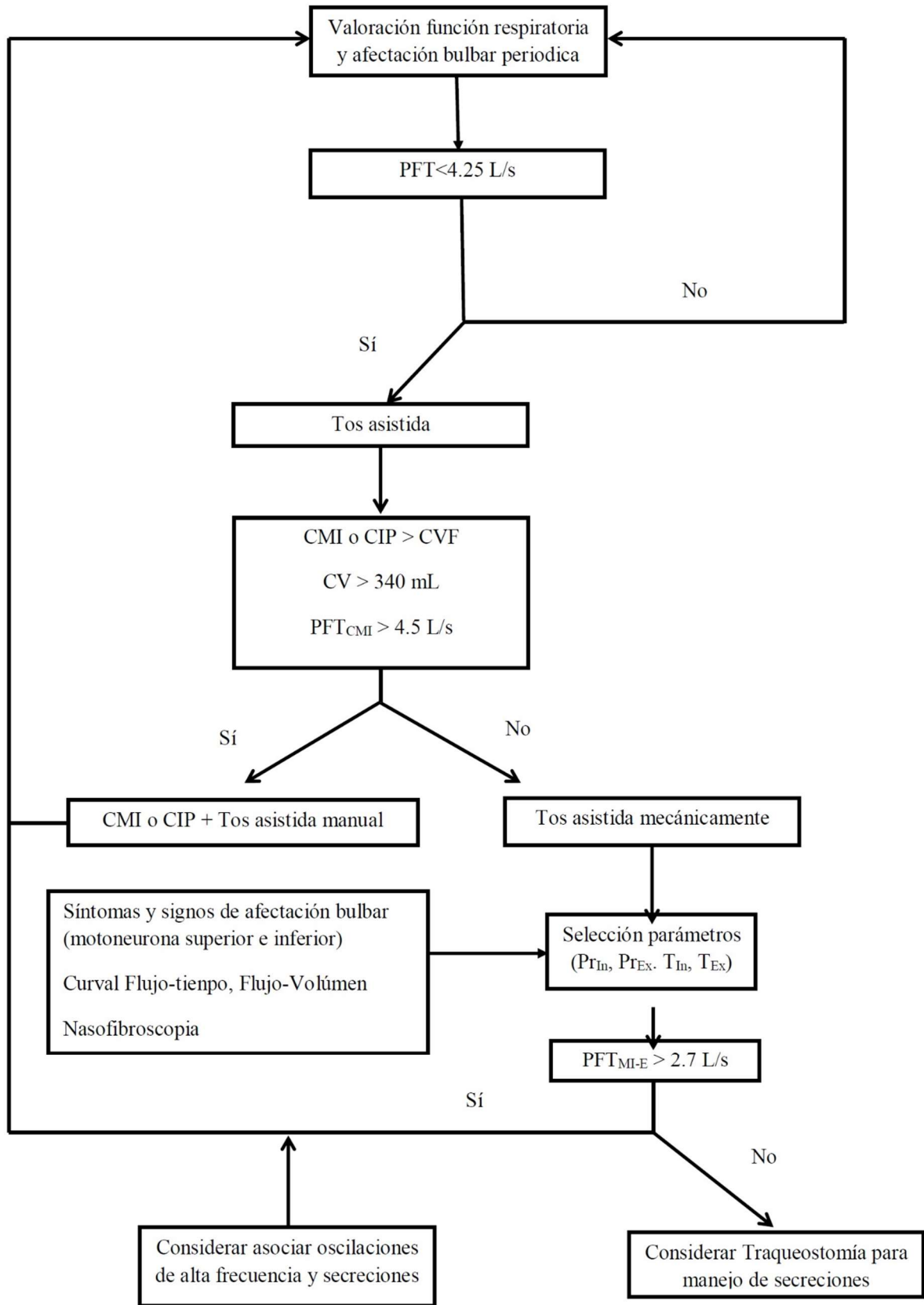

Figura 5: Manejo de los episodios agudos respiratorios en la esclerosis lateral amiotrófica

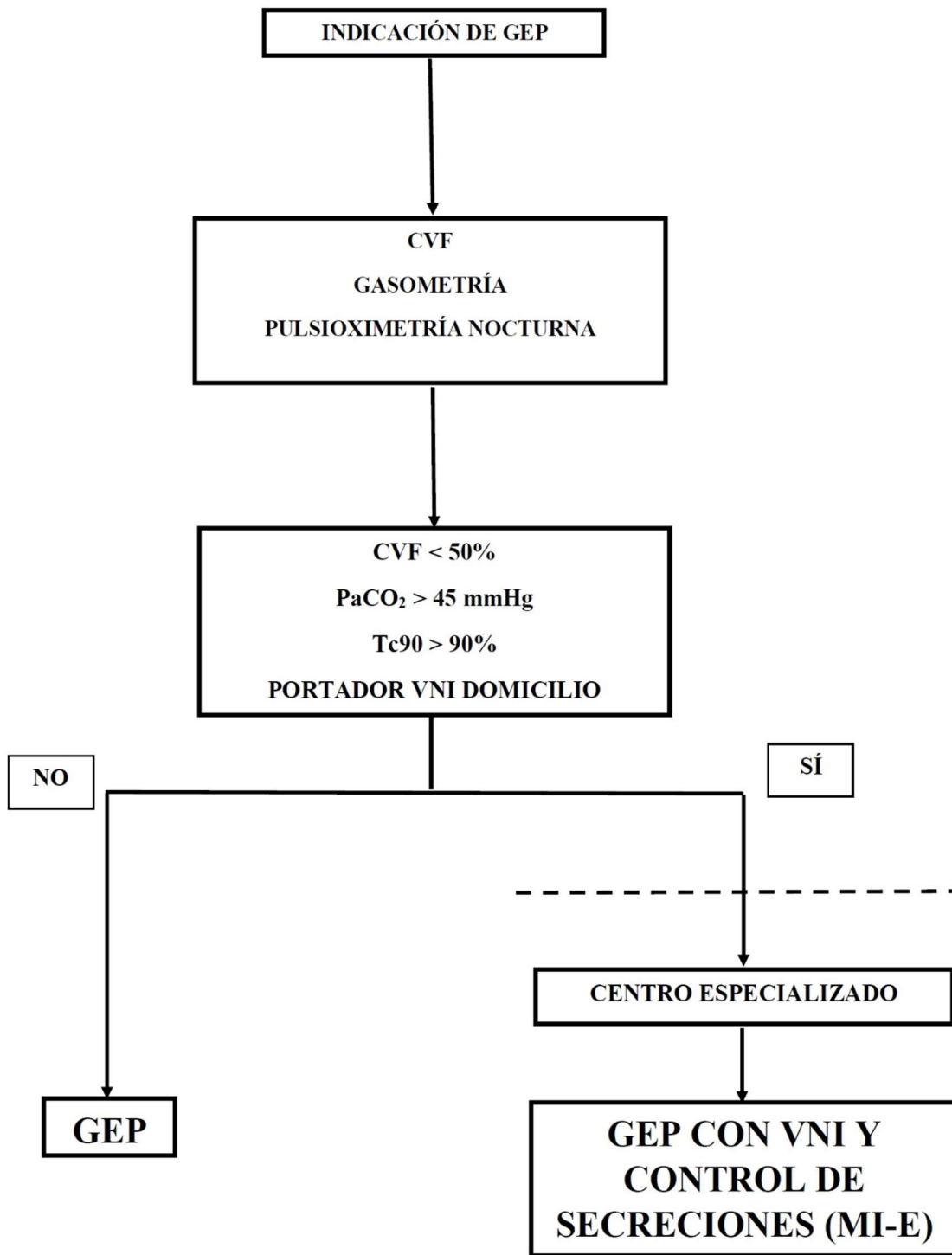

Figura 6: Manejo en Atención Primaria y UHD del paciente con esclerosis lateral amiotrófica y situación clínica estable

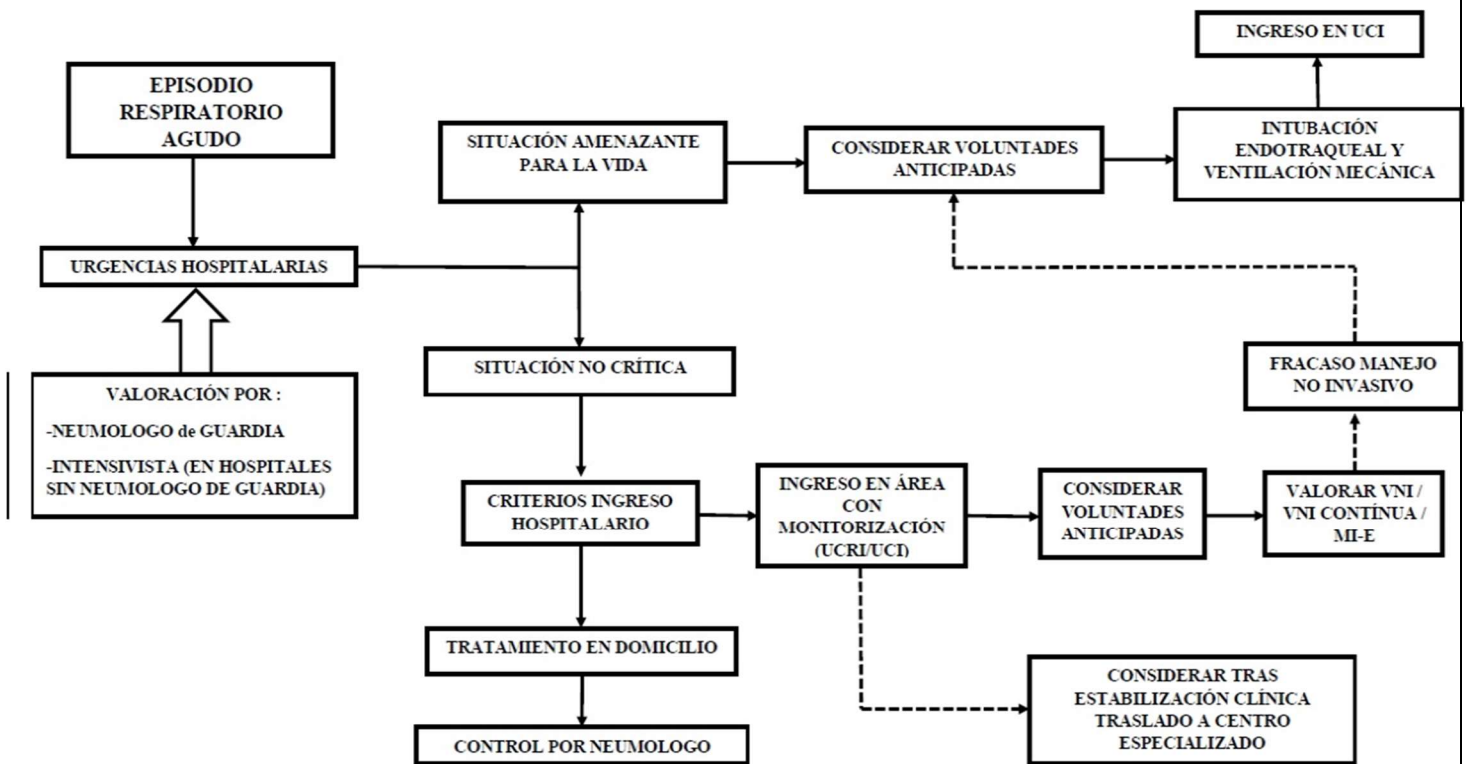

Figura 7: Manejo de las infecciones respiratorias de los pacientes esclerosis lateral amiotrófica en Atención Primaria y UHD

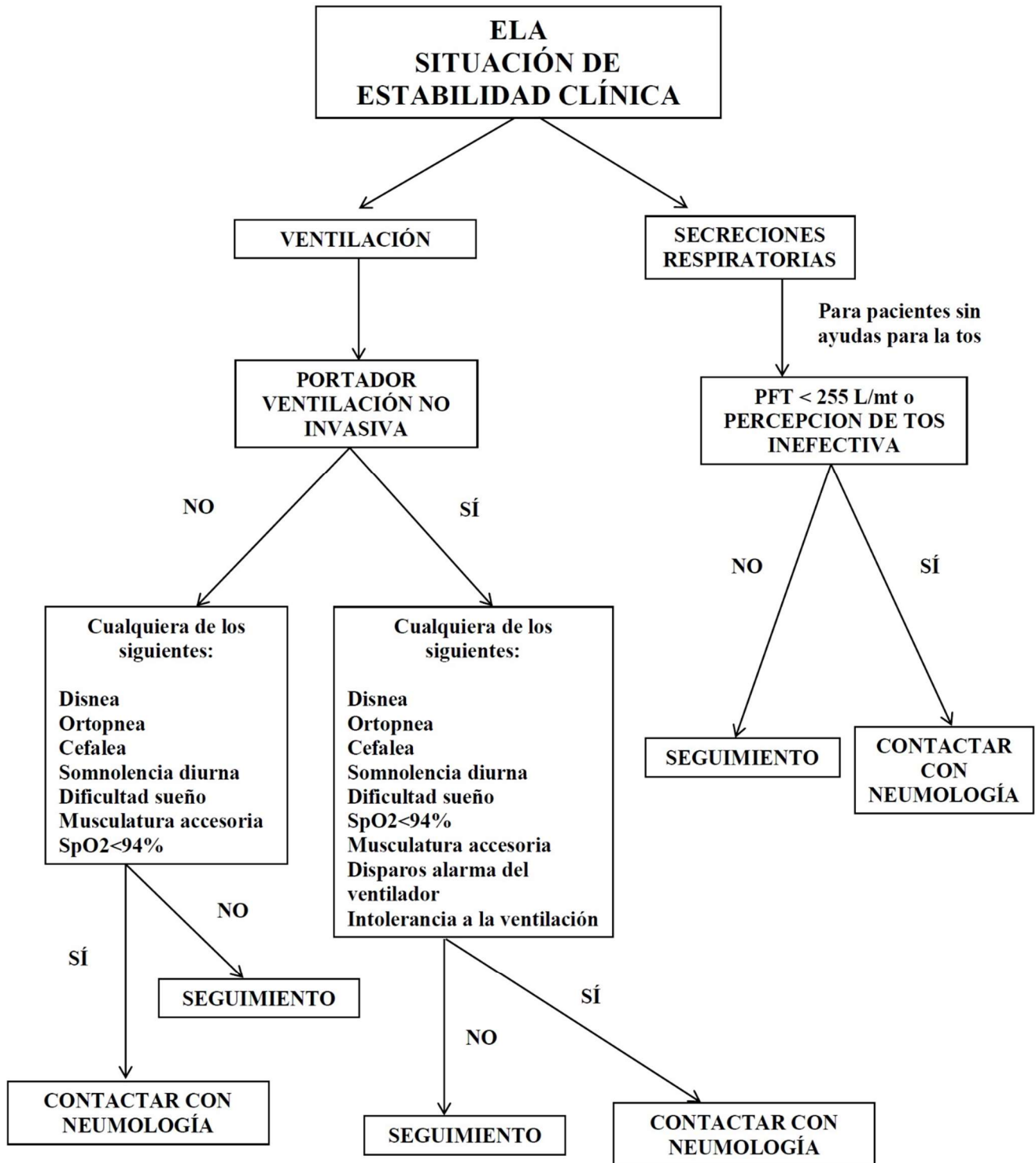

Figura 8: Manejo en Atención Primaria y UHD de los pacientes con esclerosis lateral amiotrófica con traqueostomía e infección respiratoria

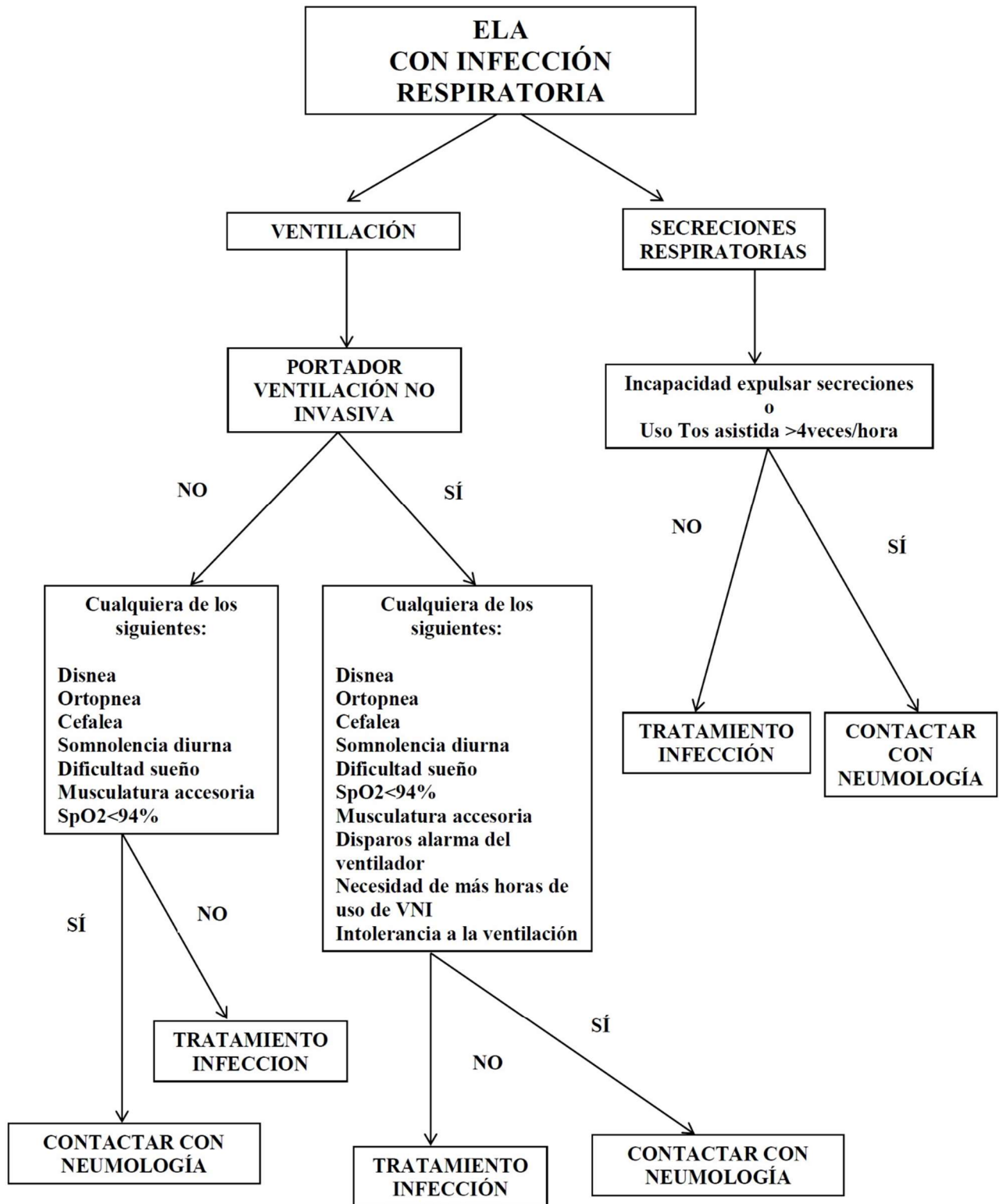
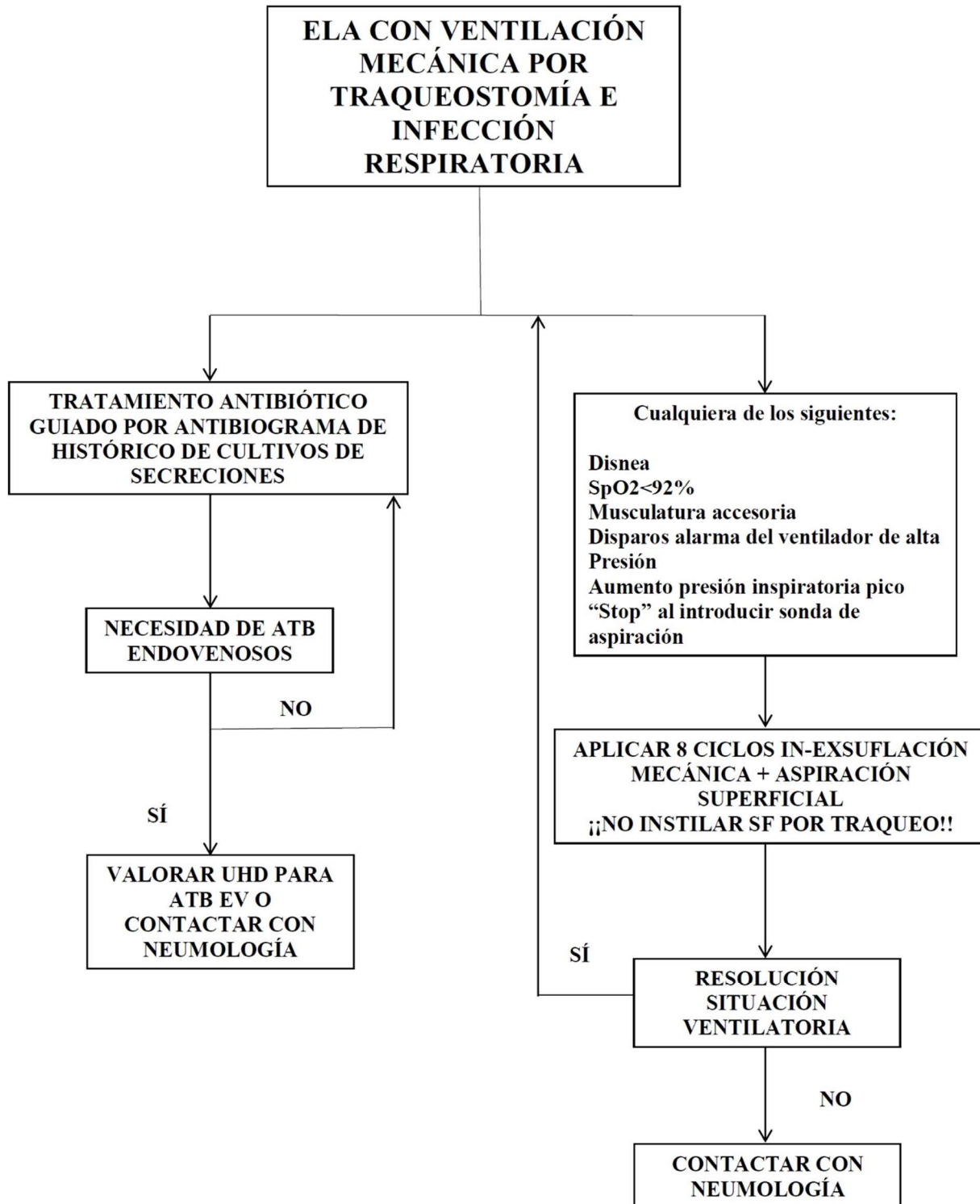
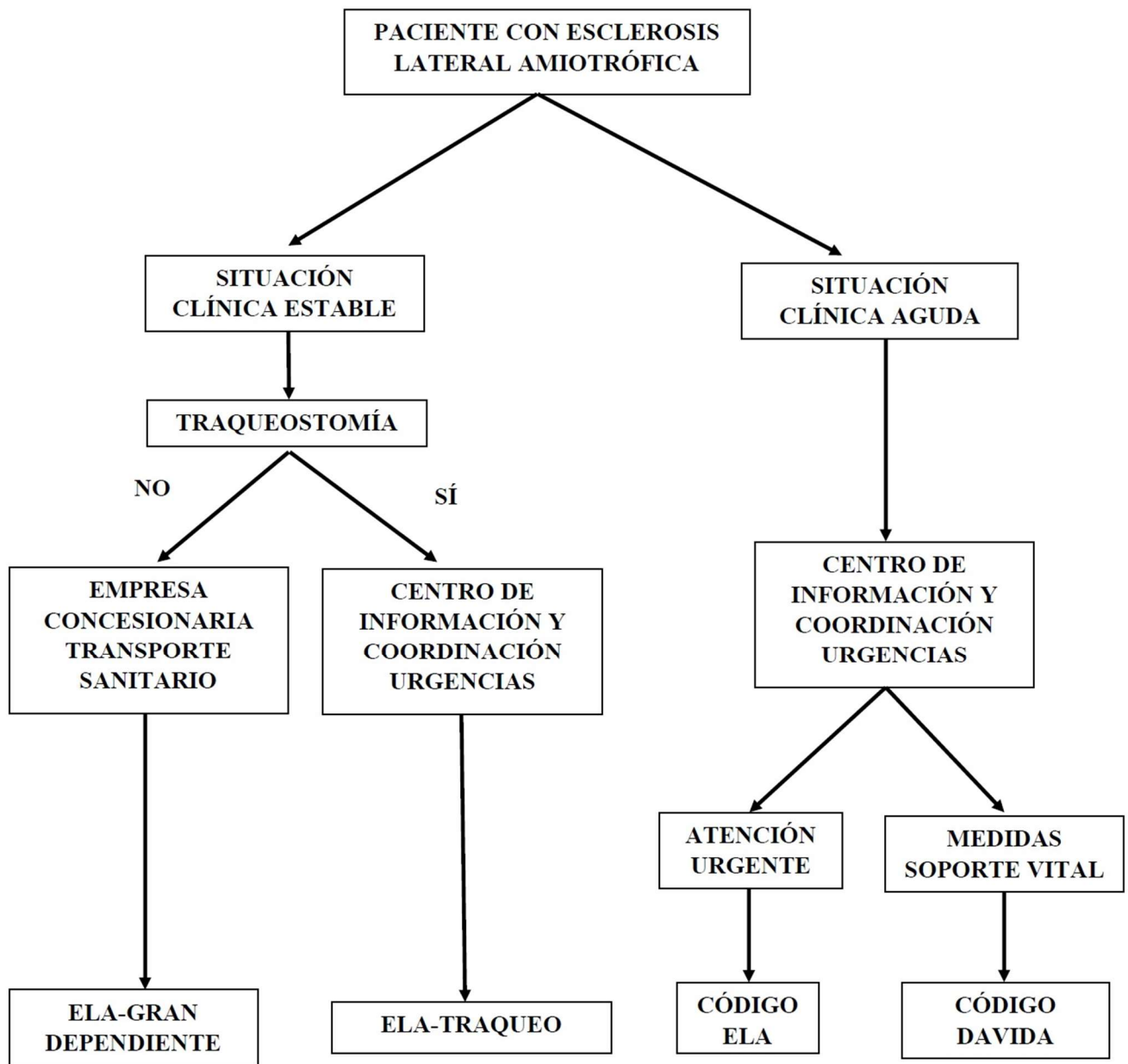

Figura 9: Transporte sanitario de los pacientes con esclerosis lateral amiotrófica